GV-53F4LE-C-HQ-MB Rev.2 (1011444)

양산 단계
이 모델은 양산 단계에 있으며 장기간 구매 및 사용이 가능합니다.

사양

센서

센서 타입	CMOS 컬러
셔터	Global Shutter
센서 특성	선형의
픽셀 등급	5 MP
해상도	5.10 Mpix
해상도 (h x v)	2472 x 2064 픽셀
종횡비	5:4
ADC	12 bit
색 심도(카메라)	12 bit
광학 센서 등급	1/1.8"
광학 영역	6.708 mm x 5.612 mm
광학 센서 대각선	8.75 mm 1/1.8"
픽셀 크기	2.74 µm
CRA (주광선 각도)	0 °
제조사	Sony
센서 모델	IMX568-AAQJ-C
게인(마스터/RGB)	16x/16x
AOI 수평	동일한 프레임 레이트
AOI 수직	프레임 레이트 증가
AOI 이미지 너비/단차 너비	256 / 2
AOI 이미지 높이/단차폭	2 / 2
AOI 위치 그리드(수평/수직)	2 / 2
수평 비닝	-
수직 비닝	-
비닝 방법	수평: - / 수직: -
비닝 요소	-
수평 decimation (서브샘플링)	프레임 레이트 증가
수직 decimation (서브샘플링)	프레임 레이트 증가
decimation (서브샘플링) 방법	M/C 자동
decimation (서브샘플링) 요소	2x2

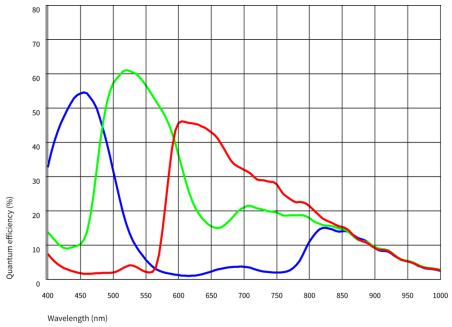

IDS Imaging Development Systems GmbH
Dimbacher Str. 10 · 74182 Obersulm · Germany · Phone +49 7134 96196-0 · E-mail info@ids-imaging.com

모델

프레임 레이트 프리런 모드	24 fps
프레임 레이트 트리거(연속)	24 fps
프레임 레이트 트리거(최대)	34 fps
노출 시간(최소 - 최대)	0.013 ms - 2000 ms
전력 소비	2.8 W - 4.2 W
이미지 메모리	-

주변 조건들

PCB 버전들의 경우, 각각의 문서 내의 별도 힌트들을 참조하십시오.

작동 중 허용되는 장치 온도	0 °C - 85 °C / 32 °F - 185 °F
작동 중 허용되는 주변 온도	0 °C - 30 °C / 32 °F - 86 °F
보관 중 허용되는 주변 온도	-20 °C - 60 °C / -4 °F - 140 °F
습도(상대, 비응축)	20 % - 80 %

커넥터들

인터페이스 커넥터	ZIF
I/O 커넥터	10-핀 Wuerth 커넥터 (WR-WTB 1.00 mm)
전력 공급	12 V - 24 V

핀 할당 I/O 커넥터

1	전력 공급 장치 (VCC) 12-24V
2	전력 공급 장치, 접지
3	범용 I/O (GPIO) 2, 3.3 V - Line 3
4	범용 I/O (GPIO) 1, 3.3 V - Line 2
5	I2C SCL (signal clock) 3.3 V
6	I2C SDA (signal data) 3.3 V
7	옵토커플러 없이 트리거 입력 3.3 V - Line 0
8	옵토커플러 없이 플래시 출력 3.3 V - Line 1
9	접지 (GND)
10	전압 출력 3.3 V, 최대 100 mA

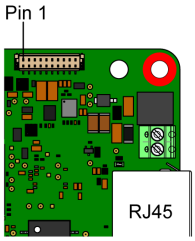

디자인

렌즈 마운트	C-마운트
IP 코드	-
치수 H/W/L	50.0 mm x 50.0 mm x 26.5 mm
무게	32 g
하우징 자재	-

Features

카메라 내 이미지 사전 처리 기능 목록입니다.
표의 모든 기능은 호스트 컴퓨터에서 이미지 전처리를 위한 IDS peak 소프트웨어를 통해 사용할 수 있습니다(센서 모델에 따라 다름).

이미지 획득	Freerun	✓
	Software trigger	✓
	Hardware trigger	✓
	Trigger controlled exposure	-
	Denoiser	✓
	Long exposure	-
	Line scan	-

IDS Imaging Development Systems GmbH
Dimbacher Str. 10 · 74182 Obersulm · Germany · Phone +49 7134 96196-0 · E-mail info@ids-imaging.com

깜박임	Flashing	✓
	PWM flashing	-

이미지 조정	Auto exposure	-
	Auto gain	-
	Auto whitebalance	-
	Color correction	-
	Gamma	-
	LUT	-
	Mirror/flip	X/Y

온보드 이미지 처리	Pixel formats	BayerRG8 BayerRG10p BayerRG12 BayerRG12p BayerRG10
	Region of interest	✓
	Decimation (FPGA)	✓
	Decimation (Sensor)	2x2
	Binning (FPGA)	-
	Binning (Sensor)	

기타	IP settings	✓
	Bandwidth management	✓
	Chunks	-
	Sequencer	-
	PTP	✓
	Firmware update	✓
	1st supported firmware version	3.53.24499

IDS Imaging Development Systems GmbH
Dimbacher Str. 10 · 74182 Obersulm · Germany · Phone +49 7134 96196-0 · E-mail info@ids-imaging.com