GV-5241SE-M-GL Rev.4.2 (AB12603)

양산 단계
이 모델은 양산 단계에 있으며 장기간 구매 및 사용이 가능합니다.

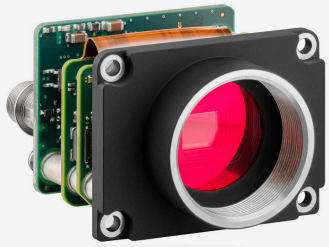
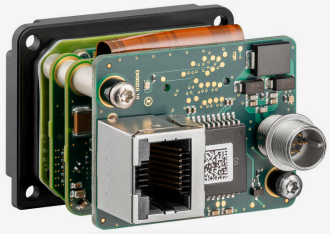
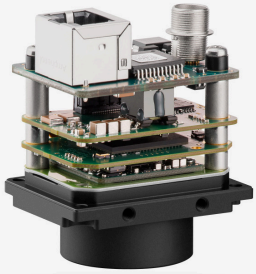

사양

센서

센서 타입	CMOS 모노
셔터	Global Shutter
센서 특성	선형의
픽셀 등급	1.3 MP
해상도	1.31 Mpix
해상도 (h x v)	1280 x 1024 픽셀
종횡비	5:4
ADC	10 bit
색 심도(카메라)	10 bit
광학 센서 등급	1/1.8"
광학 영역	6.784 mm x 5.427 mm
광학 센서 대각선	8.69 mm 1/1.8"
픽셀 크기	5.3 µm
CRA (주광선 각도)	12 °
제조사	e2v
센서 모델	EV76C560ABT
게인(마스터/RGB)	16x/-
AOI 수평	동일한 프레임 레이트
AOI 수직	프레임 레이트 증가
AOI 이미지 너비/단차 너비	256 / 2
AOI 이미지 높이/단차폭	1 / 1
AOI 위치 그리드(수평/수직)	2 / 1
수평 비닝	동일한 프레임 레이트
수직 비닝	동일한 프레임 레이트
비닝 방법	수평: 합산 / 수직: 합산
비닝 요소	2x2
수평 decimation (서브샘플링)	-
수직 decimation (서브샘플링)	-
decimation (서브샘플링) 방법	M/C 자동
decimation (서브샘플링) 요소	-

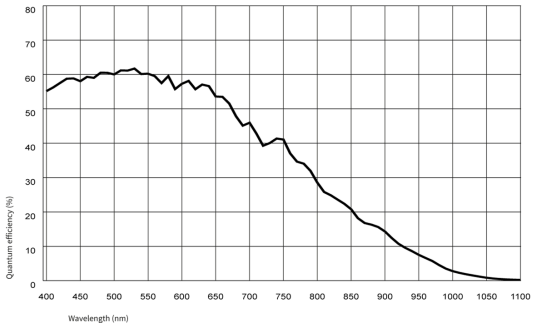

IDS Imaging Development Systems GmbH
Dimbacher Str. 10 · 74182 Obersulm · Germany · Phone +49 7134 96196-0 · E-mail info@ids-imaging.com

모델

프레임 레이트 프리런 모드	59 fps
프레임 레이트 트리거(연속)	60 fps
프레임 레이트 트리거(최대)	60 fps
노출 시간(최소 - 최대)	0.009 ms - 169 ms
전력 소비	1.7 W - 2.2 W
이미지 메모리	128 MB

주변 조건들

PCB 버전들의 경우, 각각의 문서 내의 별도 힌트들을 참조하십시오.

작동 중 허용되는 장치 온도	0 °C - 55 °C / 32 °F - 131 °F
보관 중 허용되는 장치 온도	-20 °C - 60 °C / -4 °F - 140 °F
습도(상대, 비응축)	20 % - 80 %

커넥터들

인터페이스 커넥터	GigE RJ45
I/O 커넥터	8-핀 Hirose 커넥터 (HR25-7TR-8PA(73))
전력 공급	12 V - 24 V 또는 PoE

핀 할당 I/O 커넥터

1	접지 (GND)
2	옵토커플러 있는 플래시 출력 (-) - Line 1
3	범용 I/O (GPIO) 1 - Line 2
4	옵토커플러 있는 트리거 입력 (-) - Line 0
5	옵토커플러 있는 플래시 출력 (+) - Line 1
6	범용 I/O (GPIO) 2 - Line 3
7	옵토커플러 있는 트리거 입력 (+) - Line 0
8	입력 전력 공급 장치 (VCC) 12-24V DC

디자인

렌즈 마운트	C-마운트
IP 코드	-
치수 H/W/L	34.0 mm x 44.0 mm x 35.0 mm
무게	61 g
하우징 자재	-

Features

카메라 내 이미지 사전 처리 기능 목록입니다.
표의 모든 기능은 호스트 컴퓨터에서 이미지 전처리를 위한 IDS peak 소프트웨어를 통해 사용할 수 있습니다(센서 모델에 따라 다름).

이미지 획득	Freerun	✓
	Software trigger	✓
	Hardware trigger	✓
	Trigger controlled exposure	-
	Denoiser	✓
	Long exposure	-
	Line scan	-
깜박임	Flashing	✓
	PWM flashing	✓

IDS Imaging Development Systems GmbH
Dimbacher Str. 10 · 74182 Obersulm · Germany · Phone +49 7134 96196-0 · E-mail info@ids-imaging.com

이미지 조정	Auto exposure	✓
	Auto gain	✓
	Auto whitebalance	-
	Color correction	-
	Gamma	✓
	LUT	✓
	Mirror/flip	-
온보드 이미지 처리	Pixel formats	Mono8 Mono10 Mono10p Mono12 Mono12p
	Region of interest	✓
	Decimation (FPGA)	✓
	Decimation (Sensor)	
	Binning (FPGA)	✓
	Binning (Sensor)	2x2 Increases frame rate.
기타	IP settings	✓
	Bandwidth management	✓
	Chunks	-
	Sequencer	-
	PTP	✓
	Firmware update	✓
	1st supported firmware version	2.10

IDS Imaging Development Systems GmbH
Dimbacher Str. 10 · 74182 Obersulm · Germany · Phone +49 7134 96196-0 · E-mail info@ids-imaging.com